کاهش ۱۰۰ دلاری قیمت هر تن بنزین در ۳ روز

بنزین روزی ارزان شد که قرنطینه آغاز شد

عطیه لباف
خبرنگار

قیمت نفت خام در هفته گذشته با شکست توافق اوپک پلاس و شیوع گسترده ویروس کرونا در جهان، به زیر ۳۵ دلار در بشکه سقوط کرد و همزمان قیمت فرآورده‌های نفتی از جمله بنزین را نیز با خود پایین کشید.

این موضوع اگرچه به ضرر تولیدکنندگان است، اما باعث خوشحالی بسیاری از مصرف‌کنندگان در دنیا شد. به‌طوری که آنها قیمت‌های کنونی بنزین را «خارج از انتظارات و تصورات خود» می‌دانند و حتی از تولیدکنندگان نفت خام متشکرند که با افزایش تولید نفت، هزینه‌های زندگی‌شان را کاهش داده‌اند! این را می‌توان در توئیت‌های بسیاری از مردم جهان بویژه شهروندان امریکایی و کانادایی دید.

یکی از کاربران نوشته است که «از سال ۲۰۰۱ تاکنون بنزینی به این ارزانی نزده است.»

کاربر دیگری می‌گوید که «بنزین در یک سال گذشته به زیر یک دلار کانادا برای هر لیتر نرسیده بود اما الان با ۹۳ سنت دلار کانادا می‌تواند یک لیتر بنزین بزند و این اتفاق خوبی است.»

در مقابل هم کاربرانی هستند که ابراز نگرانی کرده‌اند و گفته‌اند که «این خوشحالی احتمالاً زیاد طول نمی‌کشد و دوباره قیمت‌ها بالا خواهد رفت.»

■ هر تن بنزین ۳۵۰ دلار شد

نگاهی به قیمت بنزین در بازار خلیج فارس طی دو هفته اخیر بیندازیم؛ یعنی از تاریخ ۲۱ فوریه (۲ اسفند) تا ۱۱ مارس (۲۱ اسفند). این بازه زمانی اجلاس ناموفق ۵ و ۶ مارس اوپک و غیراوپک را هم در برمی‌گیرد.

بر اساس تازه‌ترین داده‌های جهانی، قیمت هر تن بنزین در ۲۱ فوریه نزدیک به ۵۴۰ دلار بود؛ اما با کاهش مستمر به ۴۵۰ دلار در هر تن تا تاریخ ۶ مارس رسید. این روند کاهشی از ۶ مارس تا ۹ مارس یعنی روزهای بعد از اجلاس ناموفق اوپک پلاس شدیدتر شد و قیمت‌ها طی این بازه زمانی ۱۰۰ دلار در هر تن کاهش یافت. به‌طوری که قیمت هر تن بنزین در بازار خلیج فارس ۳۵۰ دلار معامله شد. البته این افت قیمت تنها مربوط به بنزین نبود و تمامی فراورده‌های نفتی را در بر می‌گرفت. در بازارهای دیگر مانند سنگاپور نیز شرایط مشابهی وجود دارد.

■ ایران همچنان در جایگاه دوم بنزین ارزان جهان

اکنون نگاهی به وضعیت داخلی و خارجی پیش آمده در کشور، با این تغییر نرخ بنزین بیندازیم. براساس آنچه گفته شد، اکنون قیمت هر لیتر بنزین در بازار خلیج فارس ۳۵ سنت است. این رقم با در نظر گرفتن نرخ دلار در بازار آزاد، حدود ۵ هزار و ۳۶۹ تومان برای هر لیتر می‌شود. با این افت قیمت در بازارهای جهانی، اکنون نرخ بنزین در کشور ما نیز به نرخ فوب خلیج فارس نزدیک‌تر شده است؛ البته بنزین آزاد که لیتری ۳ هزار تومان است؛ نه بنزین ۱۵۰۰ تومانی سهمیه‌ای. نکته دیگر اینکه با وجود افت شدید قیمت بنزین در بازارهای جهانی، ایران بازهم بعد از ونزوئلا، دارنده ارزان‌ترین بنزین جهان است. بنزینی با قیمت تقریبی ۱۰ سنت که در جایگاه دوم از نظر ارزانی قرار دارد. در ایران نرخ بنزین، آزاد و شناور نیست و همین موضوع آثار تحولات جهانی را در بازار داخل بی‌اثر می‌کند. اما فراتر از بازار داخل، باید به درآمدهای صادراتی بنزین نیز توجه داشت. ایران که حدود یک سال است صادرکننده بنزین شده و این صادرات بخشی از کاهش درآمد نفت را جبران می‌کرد، اکنون به سبب افت قیمت بنزین، بخش دیگری از درآمدهای خود را از دست خواهد داد. به هر حال درآمد حاصل از بنزین ۳۵۰ دلار در تن با بنزین ۷۰۰ دلار در تن فاصله زیادی دارد.

■ آیا کاهش قیمت ادامه دارد؟

در این افت شدید قیمت بنزین طی دو هفته چند عامل نقش داشتند. نخست کاهش تقاضا ناشی از شیوع ویروس کرونا و دوم سقوط قیمت نفت به‌خاطر مذاکرات بی‌نتیجه اوپک (سازمان کشورهای صادرکننده نفت خام) و غیراوپک و آغاز جنگ قیمتی میان تولیدکنندگان. اینکه این روند تا کی ادامه خواهد داشت، به‌همین عوامل بستگی دارد. اگر شیوع ویروس کرونا متوقف شود و واکسن آن کشف شود، یا اینکه تولیدکنندگان نفت خام جهان دست به‌کاهش تولید نفت بزنند، شرایط تغییر خواهد کرد. اما آنچه اکنون از اقتصاد جهان دریافت می‌شود، کاهش تقاضا برای نفت و افزایش شدید عرضه آن با یک جنگ قیمتی است. عربستان اعلام کرده که می‌خواهد تولید نفت خود را از ۹،۶۸ میلیون در ماه فوریه به ۱۲،۳ میلیون در ماه آوریل یعنی فروردین ماه برساند. امارات نیز اعلام آمادگی برای افزایش یک میلیون بشکه‌ای تولید نفت خام خود کرده است. روسیه نیز آماده است که تولید نفت خود را تا ۳۰۰ هزار بشکه افزایش دهد. فقط نفت گران قیمت امریکا (نفت شیل) است که با افت قیمت نفت تولیدش، دیگر از برخی از چاه‌ها صرفه اقتصادی ندارد و فعالیت دکل‌های حفاری نیز برای استخراج این نوع نفت رو به کاهش است.

بر این اساس رویترز به نقل از مؤسسه اوراسیا گروپ نوشت: «در حالی که ویروس کرونا اولین کاهش جهانی تقاضای نفت در طی سال‌های اخیر را رقم زده است، افزایش تولید نفت عربستان، امارات و روسیه می‌تواند منجر به بروز مازاد عرضه روزانه بیش از ۴ میلیون بشکه نفت در بازار شود.»

■ بازار نفت چشم به راه یک تغییر جدی

روز گذشته و در زمان تنظیم این گزارش شاخص برنت با افزایش جزئی در نرخ ۳۵،۱۳ سنت معامله می‌شد. در هفته اخیر قیمت نفت خام برنت حدود ۲۸ درصد افت کرد که بیشترین کاهش قیمت هفتگی از ۱۸ ژانویه ۱۹۹۱ تاکنون بود. در ژانویه سال ۱۹۹۱ و در پی شروع جنگ اول خلیج فارس قیمت هفتگی نفت ۲۹ درصد کاهش یافته بود. قیمت نفت خام امریکا WTI نیز هفته گذشته ۲۵ درصد کاهش یافت که بدترین عملکرد هفتگی از ۱۹ دسامبر ۲۰۰۸ تاکنون به‌شمار می‌رود.

افزایش اندک قیمت نفت در روز گذشته به سبب قوت گرفتن احتمال کاهش تولید نفت امریکا بود. در این خصوص، نرسی قربان، کارشناس ارشد انرژی به ایرنا گفته است: «اگر قیمت‌های پایین نفت تا یکسال آینده ادامه یابد، ۱۰ میلیون بشکه نفت شامل شیل اویل‌ها و نفت‌های گران از بازار خارج خواهد شد.»

در همین حال عراق به‌عنوان تولیدکننده نفت خامی که به قیمت‌های بالاتر نفت نیاز دارد، در حال رایزنی برای شکل‌گیری یک توافق کاهش تولید میان اوپکی‌ها و غیراوپکی هاست. هرچند که تاکنون سیگنال مثبتی از سوی عربستان و روسیه دریافت نشده اما این موضوع نیز می‌تواند قیمت‌ها را بالا ببرد. افزایش قیمت بنزین وابسته به افزایش قیمت نفت است.

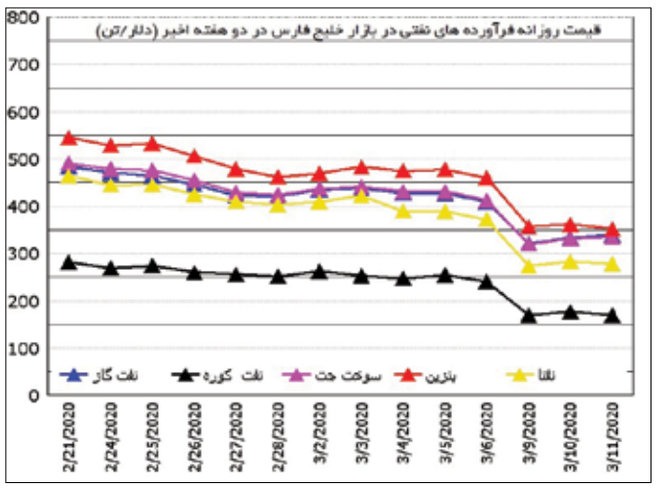

امور بین الملل شرکت ملی نفت

بنزین

توئیتر

کاربری با اشاره به افزایش قیمت برخی کالاها که برای مقابله با شیوع کرونا این کالاها ضروری است ،نوشت: قیمت فوگر (مه پاش) برای ضدعفونی کردن اماکن عمومی و مکان‌های بزرگ از ۱۰ میلیون تومان به ۳۵ میلیون تومان رسیده است.

کاربر دیگری با اشاره به دپو کالاهای پرتقاضا دراین روزها نوشت: قابل توجه کسانی که الکل دپو کردند، الکل با یک برند خارجی از هفته آینده بازار را به مرور غرق می‌کند. زودتر دست بجنبانید مال باخته نشوید.

کاربر دیگری با اشاره به تأخیر افتادن زمان نشست برای تعیین حداقل دستمزد در سال آینده نوشت: بحران کرونا اقتصاد را در طوفانی از غبار نااطمینانی فرو برده است. در این شرایط، تعویق تصمیم‌گیری در مورد حداقل مزد سال ۹۹ کمک می‌کند، جامعه کارفرمایی در این شرایط دشوار و پراضطراب، با قدرت بیشتری، برایفای مسئولیت اجتماعی خود در حفظ نیروی کار فعلی بنگاه‌ها متمرکز شود.

یکی از کاربران به‌خاطر جدی نگرفتن کرونا توسط برخی شهروندان تهرانی نوشت: خیلی‌ها دیدم که کرونا را جدی نمی‌گیرند، دیروز مجبور بودم مسیر حسن‌آباد، شاپور، شوش، مولوی و بخش‌هایی از جنوب شهر تهران را با ماشین طی کنم. نتیجه: کرونا از پل حافظ به پایین کاملاً شوخی است.

ستاد اجرایی فرمان امام(ره) پیشگام در تولید محصولات ضد کرونایی

وی درخصوص ساخت دستگاه اکسیژن ساز در کشور، گفت: دستگاه اکسیژن‌ساز توسط یکی از شرکت‌های دانش‌بنیان ستاداجرایی تولید شده است وتولید آن در حال حاضر کاملا بومی‌سازی شده و به‌صورت سه شیفت روزانه ۳۰ دستگاه اکسیژن‌ساز تولید می‌کند. سیدهاشمی تصریح کرد: تولید بعضی از قطعات این دستگاه در اختیار کشور امریکا بود که ما توانستیم بومی‌سازی کنیم و آن را در داخل کشور تولید کنیم و از نظر قیمتی خیلی پایین‌تر از واردات است و این دستگاه را در اختیار افراد نیازمند و محتاج به دستگاه اکسیژن‌ساز قرار می‌دهیم. این تولیدی موجب ایجاد شغل مستقیم و غیرمستقیم در کشور شده است. ستاد اجرایی فرمان حضرت امام(ره) ۱۰ میلیارد تومان برای تولید انبوه این محصول سرمایه‌گذاری کرده است و توانسته است این دستگاه را به تولید مناسبی برساند و کسانی که مشکل تنفسی دارند از این دستگاه استفاده کنند. وی درباره تولید ماهانه ۶۰ هزار لباس ایزوله در سنندج، افزود: یکی دیگر از اقدامات صورت گرفته تولید لباس‌های ایزوله بیمارستانی است که در همین راستا ستاد اجرایی فرمان حضرت امام(ره) با یکی از شرکت‌ها به‌صورت مشارکتی نسبت به تولید این لباس اقدام کرده است.در این کارخانه ماهانه ۶۰ هزار لباس ایزوله تولید می‌شود و در حال حاضر روزی ۲ هزار لباس ایزوله تولید می‌شود که این قابلیت را داریم به ۴ هزار لباس افزایش یابد.

■ لباس‌های ایزوله یک دوم وارداتی

معاون هماهنگی ستاد اجرایی فرمان حضرت امام(ره) تأکید کرد: تمامی تولیدات ستاد اجرایی فرمان حضرت امام (ره) برای توزیع در اختیار وزارت بهداشت، درمان و آموزش پزشکی قرار می‌گیرد تا یک نظام واحد برای توزیع محصولات با توجه به مشکلات موجود داشته باشیم و ستاد اجرایی فرمان حضرت امام (ره) نقشی در توزیع این تولیدات ندارد. در حال حاضر قیمت تولید لباس‌های ایزوله در کشورمان یک دوم قیمت لباس‌های وارداتی است و از نظر کیفیت هم تأییدیه وزارت بهداشت و استانداردهای لازم را دارد. وی گفت: شرکت نفت پارس نیز خط تولید و بسته‌بندی مواد ضدعفونی را راه‌اندازی کرده است و روزانه ۴ هزار مواد ضدعفونی‌کننده دست ۲۵۰ سی‌سی، ۵هزار مواد ضدعفونی‌کننده سطوح هزارسی‌سی، ۴هزارمواد ضدعفونی‌کننده سطح هزار سی‌سی، ۲۵۰عدد مواد ضدعفونی‌کننده سطح ۲۰ لیتری و ۷۶هزار ماسک نانو تولید می‌کند. سیدهاشمی تصریح کرد:ستاد اجرایی فرمان حضرت امام(ره) به بعضی از کارخانه‌ها کمک مالی کرده است تا میزان تولیدات خود را از ۳۰ هزار ماسک به ۱۰۰ هزار برسانند. وی گفت: قرار بود ما از کشورهای آسیایی ماسک و محلول ضدعفونی‌کننده وارد کنیم اما انجام نشد. از این رو استراتژی ما به سمت تولید داخلی رفت و دستگاه‌های تولید ماسک را خریداری کرده‌ایم و این دستگاه‌ها توسط شرکت‌های دانش‌بنیان در داخل کشور ساخته می‌شود و مقرر شده که ۱۰ دستگاه تولید ماسک توسط شرکت‌های دانش‌بنیان طی هفته‌های آینده در اختیار ستاد اجرایی قرار بگیرد تا تولیدات ماسک را در کشور افزایش دهیم. وی درباره توزیع بسته‌های بهداشتی مبارزه با کرونا در مناطق محروم، خاطرنشان کرد: یکی دیگر از اقدامات ستاد اجرایی فرمان حضرت امام(ره) توزیع مواد ضدعفونی‌کننده به افراد نیازمند است.

■ تأمین لباس برای پزشکان و پرستاران

معاون هماهنگی ستاد اجرایی فرمان حضرت امام(ره) در خصوص تأمین ماسک ویژه پرستاران و پزشکان گفت: ستاد اجرایی فرمان حضرت امام (ره) متعهد شده که قسمتی از نیازهای ماسک ویژه پزشکان و پرستاران را تأمین و جهت توزیع به وزارت بهداشت تحویل دهد که تاکنون بیش از ۲۱۵ هزار ماسک تحویل این وزارتخانه داده شده و در تلاشیم که بقیه را هم تحویل دهیم.

ادامه از صفحه ۷

آگهی مناقصه عمومی
دو مرحله‌ای ◄ نوبت اول

FAJAT
FARAJAAT ENERGY PALAT CO.
شرکت فرادست انرژی فلات

۱ نام و نشانی دستگاه مناقصه گزار: شرکت فرادست انرژی فلات، به‌نشانی تهران، میدان صنعت، بلوار پاک‌نژاد، بلوار دادمان، خیابان شفق، کوچه آفتاب، پلاک ۲، ساختمان توحید، طبقه ۱
۲ موضوع: تامین Piping Coat & Wrap پروژه احداث کارخانه گاز و گاز مایع NGL3200 غرب رودخانه کارون
۳ زمان، مهلت و نشانی دریافت اسناد:
۳-۱- متقاضیان می‌توانند حداکثر به مدت سه روزکاری از تاریخ نشر آگهی نوبت دوم با هماهنگی قبلی از طریق شماره تلفن ۲۳۵۰۶۰۰۰ داخلی ۱۵۰۹ با مراجعه به دفتر معاونت امور حقوقی و قراردادهای شرکت، اسناد مناقصه را دریافت نمایند.
۳-۲- هزینه خرید اسناد معادل ۳۰۰ ، ۱ ریال است که می‌بایست به شماره حساب ۳۵۶۰۵۴۳۷۷ نزد بانک تجارت شعبه نفت شمالی کد ۳۵۶۰ بنام شرکت فرادست انرژی فلات واریز و رسید بانکی واریز وجه تحویل دستگاه مناقصه گزار گردد.
۴ محل تحویل اسناد شرکت کنندگان در مناقصه: شرکت کنندگان می‌توانند اسناد شرکت در مناقصه خود را در وقت مقرر به معاونت امور حقوقی و قراردادهای شرکت تحویل نمایند.
۵ فروشنده حتماً می‌بایست در فهرست تجمیع‌کنندگان سیستم‌های اندازه‌گیری مایعات و گازهای هیدروکربوری مورد تایید اداره کل نظارت بر صادرات و مبادلات نفتی باشد.
۶ مناقصه‌گران می‌بایست در لیست AVL های NISOC و NPC حاضر باشند.
۷ ارایه ضمانت‌نامه بانکی برای شرکت در مناقصه الزامی است.
۸ سایر اطلاعات و جزئیات مربوطه در اسناد مناقصه مندرج است.
۹ هزینه آگهی بر عهده برنده مناقصه می‌باشد.

آگهی مناقصه عمومی
دو مرحله‌ای ◄ نوبت اول

FAJAT
FARAJAAT ENERGY PALAT CO.
شرکت فرادست انرژی فلات

۱ نام و نشانی دستگاه مناقصه گزار: شرکت فرادست انرژی فلات، به‌نشانی تهران، میدان صنعت، بلوار پاک‌نژاد، بلوار دادمان، خیابان شفق، کوچه آفتاب، پلاک ۲، ساختمان توحید، طبقه ۱
۲ موضوع: تامین Insulation Piping پروژه احداث کارخانه گاز و گاز مایع NGL3200 غرب رودخانه کارون
۳ زمان، مهلت و نشانی دریافت اسناد:
۳-۱- متقاضیان می‌توانند حداکثر به مدت سه روزکاری از تاریخ نشر آگهی نوبت دوم با هماهنگی قبلی از طریق شماره تلفن ۲۳۵۰۶۰۰۰ داخلی ۱۵۰۹ با مراجعه به دفتر معاونت امور حقوقی و قراردادهای شرکت، اسناد مناقصه را دریافت نمایند.
۳-۲- هزینه خرید اسناد معادل ۲۵۰ ، ۱ ریال است که می‌بایست به شماره حساب ۳۵۶۰۵۴۳۷۷ نزد بانک تجارت شعبه نفت شمالی کد ۳۵۶۰ بنام شرکت فرادست انرژی فلات واریز و رسید بانکی واریز وجه تحویل دستگاه مناقصه گزار گردد.
۴ محل تحویل اسناد شرکت کنندگان در مناقصه: شرکت کنندگان می‌توانند اسناد شرکت در مناقصه خود را در وقت مقرر به معاونت امور حقوقی و قراردادهای شرکت تحویل نمایند.
۵ فروشنده حتماً می‌بایست در فهرست تجمیع‌کنندگان سیستم‌های اندازه‌گیری مایعات و گازهای هیدروکربوری مورد تایید اداره کل نظارت بر صادرات و مبادلات نفتی باشد.
۶ مناقصه‌گران می‌بایست در لیست AVL های NISOC و NPC حاضر باشند.
۷ ارایه ضمانت‌نامه بانکی برای شرکت در مناقصه الزامی است.
۸ سایر اطلاعات و جزئیات مربوطه در اسناد مناقصه مندرج است.
۹ هزینه آگهی بر عهده برنده مناقصه می‌باشد.

آگهی مناقصه عمومی
دو مرحله‌ای ◄ نوبت اول

FAJAT
FARAJAAT ENERGY PALAT CO.
شرکت فرادست انرژی فلات

۱ نام و نشانی دستگاه مناقصه گزار: شرکت فرادست انرژی فلات، به‌نشانی تهران، میدان صنعت، بلوار پاک‌نژاد، بلوار دادمان، خیابان شفق، کوچه آفتاب، پلاک ۲، ساختمان توحید، طبقه ۱
۲ موضوع: تامین SPRINKLER SYSTEM احداث کارخانه گاز و گاز مایع NGL3200 غرب رودخانه کارون
۳ زمان، مهلت و نشانی دریافت اسناد:
۳-۱- متقاضیان می‌توانند حداکثر به مدت سه روزکاری از تاریخ نشر آگهی نوبت دوم با هماهنگی قبلی از طریق شماره تلفن ۲۳۵۰۶۰۰۰ داخلی ۱۵۰۹ با مراجعه به دفتر معاونت امور حقوقی و قراردادهای شرکت، اسناد مناقصه را دریافت نمایند.
۳-۲- هزینه خرید اسناد معادل ۴۵۰ ، ۱ ریال است که می‌بایست به شماره حساب ۳۵۶۰۵۴۳۷۷ نزد بانک تجارت شعبه نفت شمالی کد ۳۵۶۰ بنام شرکت فرادست انرژی فلات واریز و رسید بانکی واریز وجه تحویل دستگاه مناقصه‌گزار گردد.
۴ محل تحویل اسناد شرکت‌کنندگان در مناقصه: شرکت‌کنندگان می‌توانند اسناد شرکت در مناقصه خود را در وقت مقرر به معاونت امور حقوقی و قراردادهای شرکت تحویل نمایند.
۵ فروشنده حتماً می‌بایست در فهرست تجمیع‌کنندگان سیستم‌های اندازه‌گیری مایعات و گازهای هیدروکربوری مورد تایید اداره کل نظارت بر صادرات و مبادلات نفتی باشد.
۶ مناقصه‌گران می‌بایست در لیست AVL های NISOC و NPC حاضر باشند.
۷ ارایه ضمانت‌نامه بانکی برای شرکت در مناقصه الزامی است.
۸ سایر اطلاعات و جزئیات مربوطه در اسناد مناقصه مندرج است.
۹ هزینه آگهی بر عهده برنده مناقصه می‌باشد.

آگهی مناقصه عمومی
دو مرحله‌ای ◄ نوبت اول

FAJAT
FARAJAAT ENERGY PALAT CO.
شرکت فرادست انرژی فلات

۱ نام و نشانی دستگاه مناقصه گزار: شرکت فرادست انرژی فلات، به‌نشانی تهران، میدان صنعت، بلوار پاک‌نژاد، بلوار دادمان، خیابان شفق، کوچه آفتاب، پلاک ۲، ساختمان توحید، طبقه ۱
۲ موضوع: تامین ON-OFF احداث کارخانه گاز و گاز مایع NGL3200 غرب رودخانه کارون
۳ زمان، مهلت و نشانی دریافت اسناد
۳-۱- متقاضیان می‌توانند حداکثر به مدت سه روزکاری از تاریخ نشر آگهی نوبت دوم با هماهنگی قبلی از طریق شماره تلفن ۲۳۵۰۶۰۰۰ داخلی ۱۵۰۹ با مراجعه به دفتر معاونت امور حقوقی و قراردادهای شرکت، اسناد مناقصه را دریافت نمایند.
۳-۲- هزینه خرید اسناد معادل ۴۵۰ ، ۱ ریال است که می‌بایست به شماره حساب ۳۵۶۰۵۴۳۷۷ نزد بانک تجارت شعبه نفت شمالی کد ۳۵۶۰ بنام شرکت فرادست انرژی فلات واریز و رسید بانکی واریز وجه تحویل دستگاه مناقصه‌گزار گردد.
۴ محل تحویل اسناد شرکت‌کنندگان در مناقصه: شرکت‌کنندگان می‌توانند اسناد شرکت در مناقصه خود را در وقت مقرر به معاونت امور حقوقی و قراردادهای شرکت تحویل نمایند.
۵ فروشنده حتماً می‌بایست در فهرست تجمیع‌کنندگان سیستم‌های اندازه‌گیری مایعات و گازهای هیدروکربوری مورد تایید اداره کل نظارت بر صادرات و مبادلات نفتی باشد.
۶ مناقصه‌گران می‌بایست در لیست AVL های NISOC و NPC حاضر باشند.
۷ ارایه ضمانت‌نامه بانکی برای شرکت در مناقصه الزامی است.
۸ سایر اطلاعات و جزئیات مربوطه در اسناد مناقصه مندرج است.
۹ هزینه آگهی بر عهده برنده مناقصه می‌باشد.